

CONTROLLO ALTIMETRICO SU ASSESTIMETRI LOTTO 6° VASCHE 1 E 2 IN LAVORAZIONE					
	aprile 2014	luglio 2019	luglio 2020	gennaio 2021	luglio 2021
punto di controllo 1 (perimetrale ovest su flangia)	7,275	6,054 (-1,221)	6,006 (-1,269)	6,018 (-1,257)	5,988 (-1,287)
punto di controllo 2 (centrale verso vasca 2)	5,859	4,033 (-1,826)**	3,924 (-1,935)**	3,878 (-1,983)**	3,839 (-2,020)**
punto di controllo 3 (perimetrale nord su flangia)	6,628 (luglio 2015)	5,556 (-1,072)	5,438 (-1,190)	5,333 (-1,295)	5,318 (-1,310)
** quota rilevata su allungamento tubo di ml 12,00 07/2021=15,839					

CONTROLLO ALTIMETRICO SU ASSESTIMETRI Ex-LOTTO 1° IN LAVORAZIONE					
	gennaio 2019	gennaio 2020	luglio 2020	gennaio 2021	luglio 2021
punto di controllo 4 (perimetrale nord-ovest su flangia)	7,064	6,508 (-0,556)	6,309 (-0,755)	6,260 (-0,804)	6,213 (-0,851)
punto di controllo 5 (centrale verso vasca 2)	5,864	5,715 (-0,149)	5,533 (-0,331)	5,497 (-0,367)	5,528 (-0,336)*
* quota rilevata su allungamento tubo di ml 6,00 07/2021=11,528					

RIASSUNTIVO CALCOLI VOLUMETRICHE

6° LOTTO 1a e 2a VASCA TRA IL 26/01/2021 ED IL 26/07/2021
EX-1° LOTTO CON VALLO TRA IL 26/01/2021 ED IL 26/07/2021

Area di calcolo : mq 187.841,81
Area oggetto di variazioni : mq 39.178,30

TOTALE IN SCAVO/ABBASSAMENTO : mc 784,35
TOTALE IN RIPORTO : mc 18.712,06
TOTALE IN COMPENSO : mc. 17.927,71 DI RIPORTO

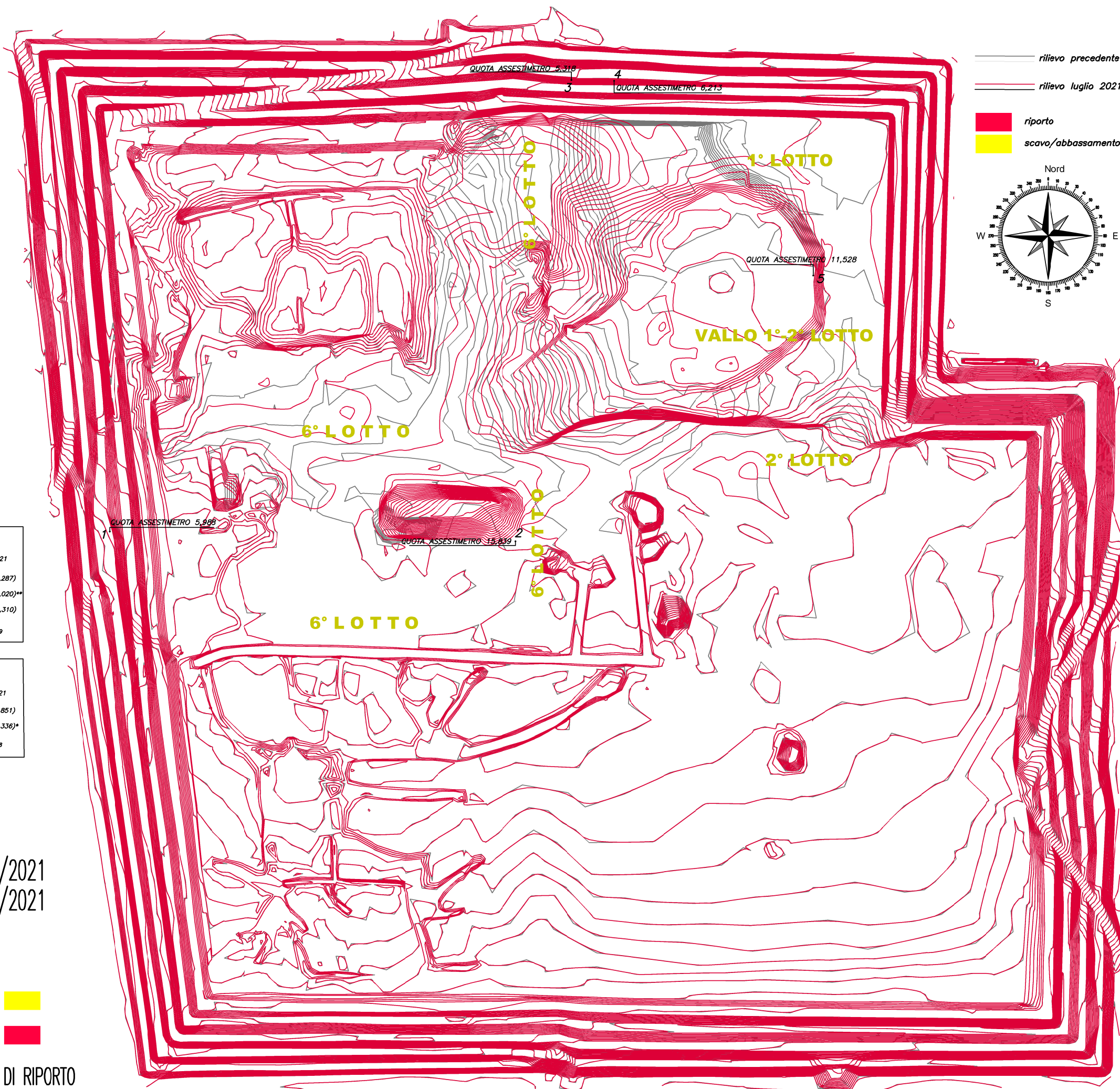

AREA
impianti

Via A. Volta, 26/A - 44034 Copparo (FE)

ISOIPSE
POLO DISCARICHE

COLLETTORE DELLE ACQUE ALTE

SCALO VENEZIE

VOLUMI LUGLIO 2021

35c

elaborato

CONTROLLO PERIODICO DEI VOLUMI LOTTI 6° e 1°

RILEVAMENTI TOPOGRAFICI DI DETTAGLIO

V° LOTTO 1°-2° VASCA E LOTTO 1° - CURVE DI LIVELLO a Luglio 2021

scala

data

6 Agosto 2021

pos.arch.

Studio SOAVI
misurazione e rappresentazione
44019 Voghiera (Ferrara)
Via Provinciale n. 102/A
P.IVA 00754850365

Geom. CLAUDIO SOAVI
studio 0532.322057 tel./fax
personale 335.8272482
e-mail c.soavi@geoweb.it

timbro e firma

Collegio Provinciale
Geometri e Geometri Laureati
di Ferrara

Iscrizione Albo
N. 1442

Geometra
Claudio Soavi

annotazioni

Restituzioni grafiche di rilevamenti satellitari
in modalità RTK legati a capisaldi locali
calibrati su rilievi in modalità statico veloce.

Calcolo delle volumetrie per confronto tra i
modelli digitali del terreno costruiti da
rilevamenti satellitari e fotogrammetria a bassa quota
con situazione precedente di riferimento del Gennaio
2021 e situazione di confronto rilevata alla data del
26 Luglio 2021.

AREA
impianti

S.p.A.