

CONTROLLO ALTIMETRICO SU ASSESTIMETRI LOTTO 6° VASCHE 1 E 2 IN LAVORAZIONE					
	aprile 2014	luglio 2020	gennaio 2021	luglio 2021	gennaio 2022
punto di controllo 1 (perimetrale ovest su flangia)	7,275	6,006 (-1,269)	6,018 (-1,257)	5,988 (-1,287)	5,974 (-1,301)
punto di controllo 2 (centrale verso vasca 2)	5,859	3,924 (-1,935)**	3,876 (-1,983)**	3,839 (-2,020)**	3,742 (-2,117)**
punto di controllo 3 (perimetrale nord su flangia)	6,628 (luglio 2015)	5,438 (-1,190)	5,333 (-1,295)	5,318 (-1,310)	5,245 (-1,383)
** quota rilevata su allungamento tubo di ml 12,00 01/2022=15,742					

CONTROLLO ALTIMETRICO SU ASSESTIMETRI Ex-LOTTO 1° IN LAVORAZIONE					
	gennaio 2019	luglio 2020	gennaio 2021	luglio 2021	gennaio 2022
punto di controllo 4 (perimetrale nord-ovest su flangia)	7,064	6,309 (-0,755)	6,260 (-0,804)	6,213 (-0,851)	6,112 (-0,952)
punto di controllo 5 (centrale verso vasca 2)	5,864	5,533 (-0,331)	5,497 (-0,367)	5,528 (-0,336)*	5,415 (-0,449)**
* quota rilevata su allungamento tubo di ml 6,00 07/2021=11,528 ** quota rilevata su allungamento tubo di ml 9,00 01/2022=14,415					

**RIASSUNTIVO CALCOLI VOLUMETRICHE**  
6° LOTTO 1a e 2a VASCA TRA IL 26/07/2021 ED IL 20/01/2022  
EX-1° LOTTO CON VALLO TRA IL 26/07/2021 ED IL 20/01/2022

Area di calcolo ..... : mq 187.894,40  
Area oggetto di variazioni ..... : mq 37.887,20

TOTALE IN SCAVO/ABBASSAMENTO : mc 4.000,38  
TOTALE IN RIPORTO : mc 24.818,92  
TOTALE IN COMPENSO : mc. 20.818,54 DI RIPORTO

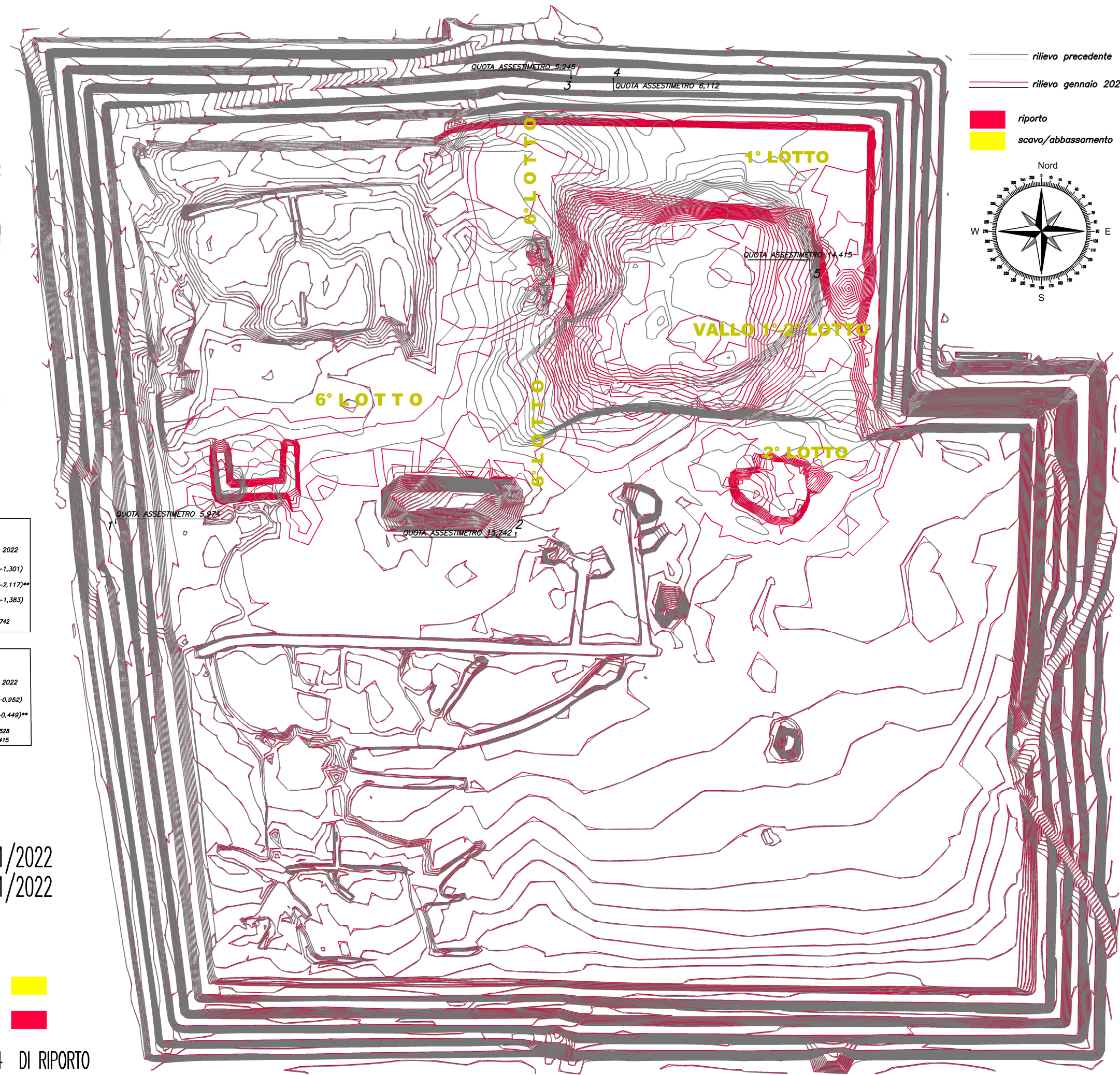

AREA  
impianti

Via A. Volta, 26/A - 44034 Coppara (FE)

ISOIPSE  
POLO DISCARICHE

COLLETTORE DELLE ACQUE ALTE

SCALO VENEZIE

Strada Provinciale Coppara-Codigoro

VOLUMI GENNAIO 2022

POLO DISCARICHE CRISPA - JOLANDA DI SAVOIA

36c

elaborato  
CONTROLLO PERIODICO DEI VOLUMI LOTTI 6° e 1°  
RILEVAMENTI TOPOGRAFICI DI DETTAGLIO  
VF LOTTO 1°-2° VASCA E LOTTO 1° - CURVE DI LIVELLO a Gennaio 2022

scala  
data  
26 Gennaio 2022  
pos.arch.

Studio SOAVI  
misurazione e rappresentazione  
44019 - Voghiera (Ferrara)  
Via Provinciale n. 107/A  
P.IVA 00754850386

Geom. CLAUDIO SOAVI  
studio 0532.322057 tel./fax  
personale 335.8272482  
e-mail c.soavi@geoweb.it

timbro e firma

Geometra  
Claudio Soavi

Iscrizione Albo  
N. 1442

annotazioni

Restituzioni grafiche di rilevamenti satellitari in modalità RTK legati a capisaldi locali calibrati su rilievi in modalità statico veloce.  
Calcolo delle volumetrie per confronto tra i modelli digitali del terreno costruiti da rilevamenti satellitari e fotogrammetria a bassa quota con situazione precedente di riferimento del Luglio 2021 e situazione di confronto rilevata alla data del 20 Gennaio 2022.

STUDIO SOAVI

AREA  
impianti